move.ru
10 лет вместе

Создано: 20.03.2024 в 17:17

Обновлено: 29.09.2025 в 15:26

https://habarovsk.move.ru/objects/6921332269

Татьянин дом

79003405858

для заметок

Хабаровск, улица Сысоева, д. 12

2 800 ₽

Хабаровск, улица Сысоева, д. 12

Улица

улица Сысоева

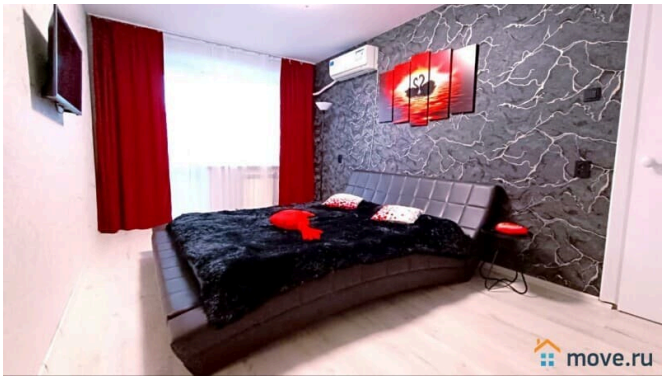

Квартира

Количество комнат	1
Жилая площадь	22 м^2
Площадь кухни	10 м^2
Общая площадь	32 м^2
Этаж	6/10

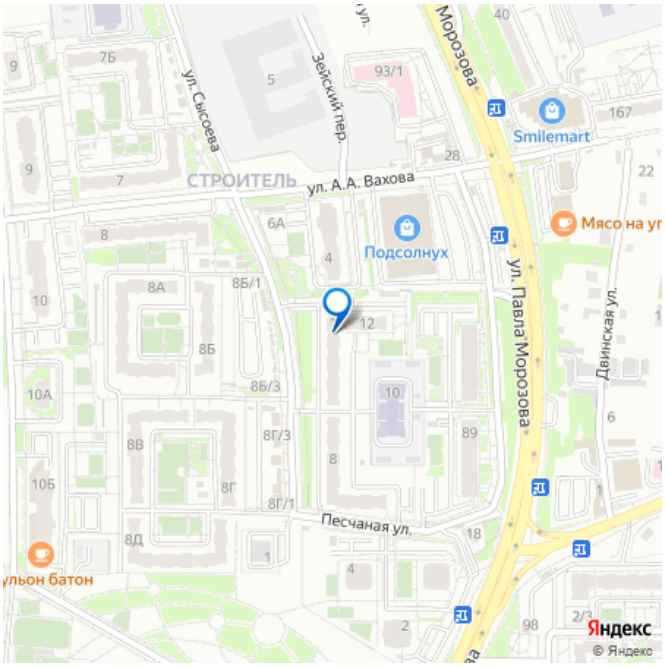

Детали объекта

Тип сделки	Сдаю
Раздел	Квартиры на сутки
Тип комнат	раздельные
Тип балкона	балкон
Тип санузла	совмещенный

Вид из окна

на улицу

Ремонт

евро

Заселение с детьми

да

агентам просьба не беспокоить, интернет, мебель, мебель на кухне, телевизор, стиральная машина, холодильник, лифт, парковка

Описание

Работаем с физическими и юридическими лицами (НДС, УСНО). Предоставляем все отчётные документы, включая чек с Qr-кодом. Наличный и безналичный расчёт. Красивая, яркая, сочная, душевная 1-комнатная квартира под названием "Сердце" в отличном районе города. Прекрасный двор с музыкой и детской площадкой. Рядом Леруа Мерлен, Цирк, Космопарк, Детский мир, Арена "Ерофей", Набережная Амура, Броско Молл, ТЦ "Подсолнух", вся необходимая инфраструктура в шаговой доступности. Вблизи от дома супермаркет, а также парикмахерские, аптеки. Рядом остановки в любые стороны города, любого маршрута. Вокруг множество кафе разной кухни, магазины, школы, сады, банки. Полное оснащение для комфортного проживания: бытовая техника, телевизор, всегда чистое постельное бельё, махровые мягкие полотенца. * 2 спальных места (роскошный диван-кровать). * Высокоскоростной Wi-Fi. * Чистая уютная квартира, как дома. * Удобная транспортная развязка во все части города. Самые высокие оценки по отзывам гостей! Звоните или пишите, встретим с радостью и заботой. Все фотографии соответствуют!

Время заезда 14:00 Время выезда 12:00 Другое время заселения по договорённости. Данная услуга платная. Обращаем ваше Внимание: Квартира не предоставляется лицам моложе 22 лет! Для увеселительных мероприятий квартира не сдается! В нашей уютной квартире не курят. При заселении иметь паспорт и залог 1000 руб. Залог возвращается после уборки и проверки квартиры. Цена 2000 руб./ночь действует в период с 9 по 22 сентября 2024 года. В выходные и праздничные дни цена может изменяться. Итоговую стоимость проживания уточните, пожалуйста, по телефону. Дополнительный комплект постельного белья оплачивается отдельно - 500 руб./комплект. Добро пожаловать в апартаменты "Сердце"! Дорогие гости, у нас много квартир. Звоните , мы с заботой и любовью подберем подходящий вам вариант.

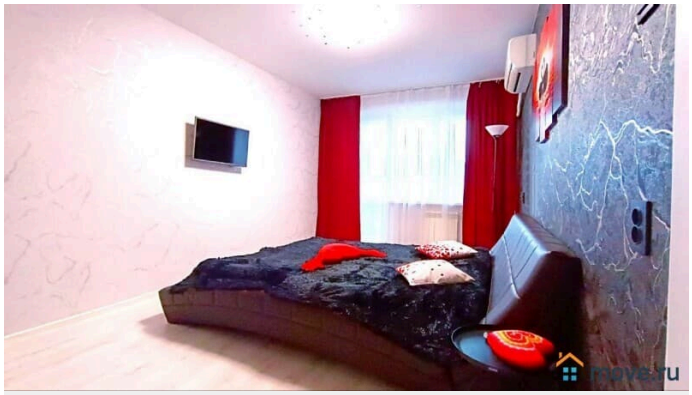

move.ru

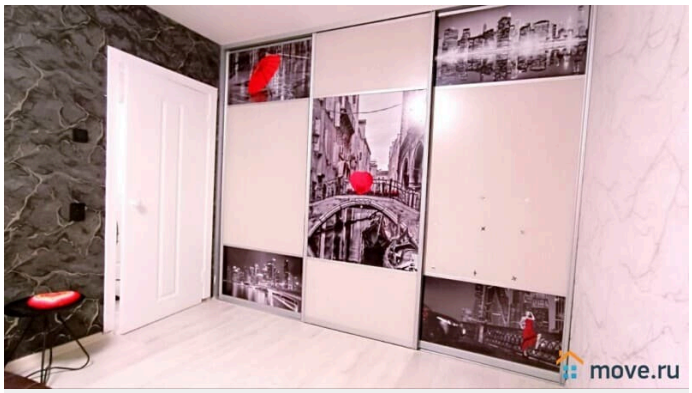
move.ru

move.ru

move.ru

move.ru

move.ru

move.ru

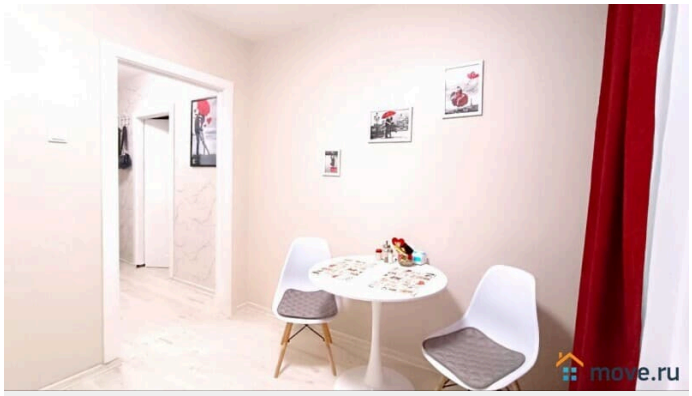
move.ru

move.ru

move.ru

move.ru

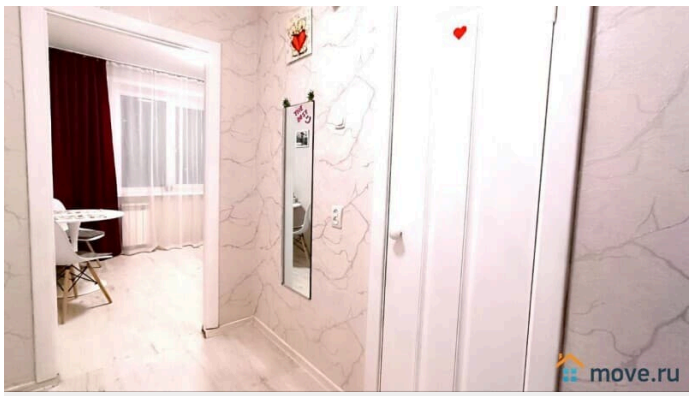
move.ru

move.ru

move.ru

move.ru

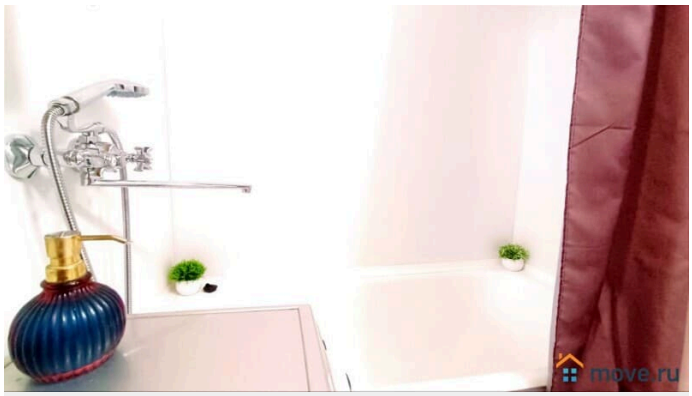
move.ru

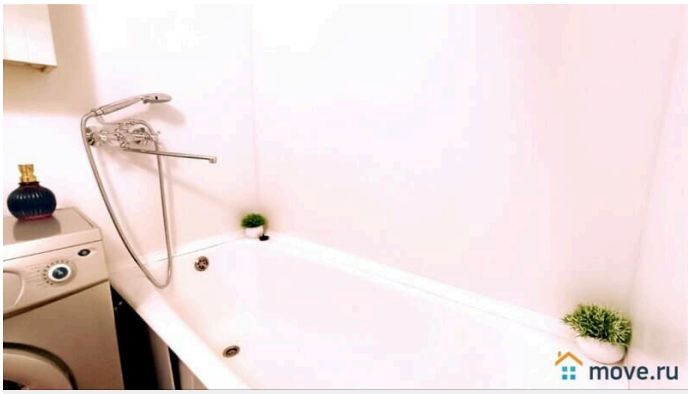
move.ru

move.ru

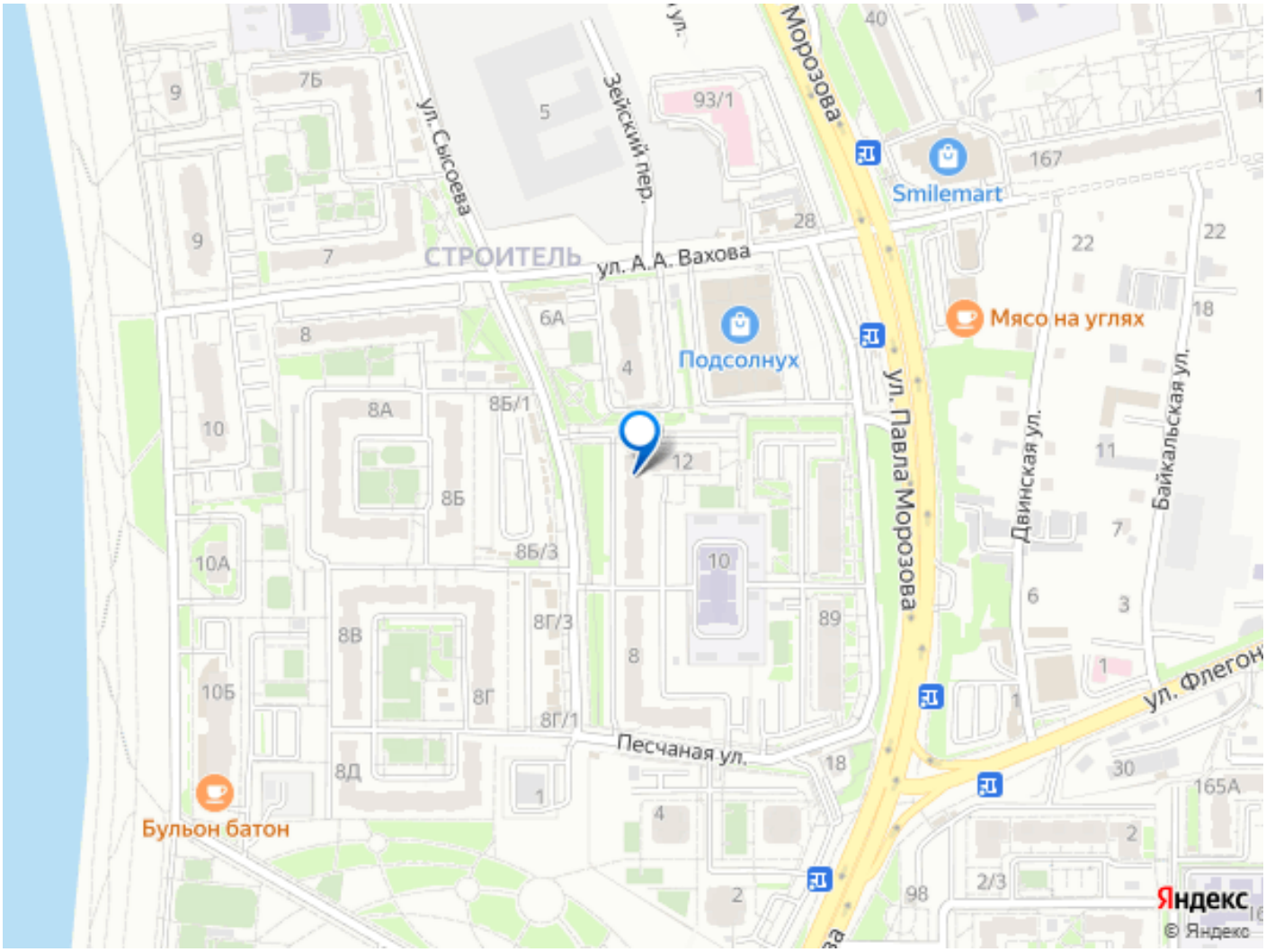
ул. Сысоева
Зейский пер.
Морозова
СТРОИТЕЛЬ
ул. А.А. Вахова
Smilemart
Подсолнух
Мясо на углях
ул. Павла Морозова
Двинская ул.
Байкальская ул.
ул. Флегон
Песчаная ул.
Бульон батон
Яндекс
© Яндекс